franco pack

www.francopack.fr

# SOLUTION D'EMBALLAGE

## MEDICAL
## PHARMACEUTIQUE
## HIGH TECH

# MARKETS

## ALIMENTAIRE

## E-COMMERCE

## MEDICAL / PHARMA / HIGH-TECH

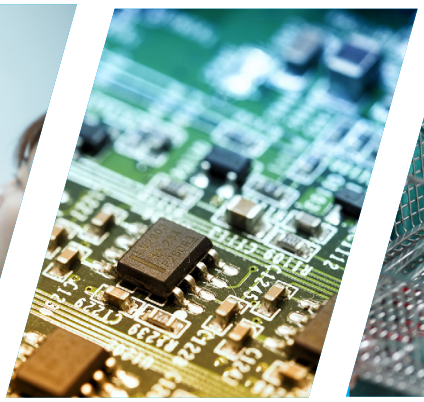

## PIECES

MARKETS

# UN RESEAU MONDIAL

FRANCO PACK est le distributeur en France de la marque AUDION qui est représenté

dans 65 pays

depuis plus de 8 décennies

## SERVICES

- PIÈCES DE RECHANGE DANS LE MONDE
- KITS DE PIÈCES DE RECHANGE
- INSTALLATION DANS LE MONDE
- CONTRAT DE SERVICE DANS LE MONDE

## Qualité d'Allemande

### Qualité, fiabilité et technologie innovante depuis huit décennies.

Qualité, fiabilité et technologie innovante depuis huit décennies. L'objectif premier lors du développement de nos machines d'emballage est de placer nos utilisateurs au centre, tout en augmentant leur efficacité. Nos ingénieurs et concepteurs ont collecté et testé de nombreuses idées pendant plus de huit décennies, ainsi que la mise en œuvre des résultats de nos recherches. La forme et la fonction sont entrées dans une symbiose parfaite. La combinaison de technologies éprouvées et nouvelles, ainsi que la production et la qualité « Made in Germany » ont fait des machines d'emballage un produit très spécial (un produit haut de gamme).

# SPEEDPACK HYBRID MED/PHARMA

**Productivité et sécurité maximales pour un emballage médical ou pharmaceutique de qualité.**

L'emballage d'instruments médicaux, de médicaments, de matériel d'essai pour laboratoires ou d'autres produits médicaux nécessitent des soins supplémentaires en matière d'hygiène et de sécurité.
Speedpack Hybrid Medical dispose d'un logiciel convivial avec jusqu'à 50 programmes possibles. Il est conçu et adapté pour répondre aux exigences d'emballage strictes de l'industrie médicale et pharmaceutique. La Speedpack Hybrid offre une solution d'emballage hautement flexible.
Cette machine peut fonctionner à la fois à partir de gaine ou de sacs préformés en rouleau. Sur l'écran tactile convivial, les paramètres du sac et de soudure peuvent être facilement ajustés, tels que la longueur de sac souhaitée (économie de matériau) ou les paramètres de validation. L'alimentation de la machine peut se faire manuellement ou automatiquement grâce à un système de comptage, de pesage ou d'autres dispositifs d'alimentation automatique.

**La Speedpack travail à partir de gaine ou de sachets péformés en rouleaux**

Vimeo.com/432807195

Solutions pour produits médicaux

- Système de soudure validable (IQ/OQ)
- Barres de soudure à impulsion (8 mm seal) pour souder les films stérilisables (Tyvek®, film laminé médical pelable)
- Soudure Chevron®
- Couteau spécial pour les films plus épais
- Machine en acier inoxydable
- Filtration de l'entrée et de la sortie pneumatique
- Imprimante ou étiqueteuse
- Tendeur de sac
- Entonnoir en acier inoxydable
- Reprisse des échappements
- Version salle blanche
- Version "higt speed"

# SPEEDPACK HYBRID MED/PHARMA HIGH SPEED

Vimeo.com/395917317

**Créer jusqu'a 1800 sacs par heure**

**Pour une vitesse ultime dans la fabrication et le remplissage des sacs, la version High Speed de Speedpack offre une excellente solution.**

Cette puissante machine d'emballage est construite avec deux têtes : la première tête de soudure fabrique les sacs en temps masqué pendent que la deuxième tête soude le haut de vos sacs avec vos produits.

Cette solution vous permet de produire des sacs à grande vitesse. Cette version de machine est parfaitement adaptée lorsque des petits sacs sont nécessaires, pour le conditionnement dans l'industrie médicale et pharmaceutique en film médical.

# CAS PRATIQUE 400 SPKHI / 400 SPKRI + 400 SPKR HS

**Marché médical / pharmaceutique, soudure de 8 mm, gaine Tyvek**
*Rendement moyen pour les petits sacs, utilisant des gaines Tyvek, soudure par impulsion de 8 mm, imprimante ou étiquetteuse, et validation des soudures.*

## 400 SPKHI
Speedpack Hybrid (standard), avec soudure à impulsion
environ 7 sacs/ minute*

## 400 SPKRI + 400 SPKR HS
Speedpack Hybrid High Speed, avec soudure à impulsion
environ 15 sacs/ minute*

* en fonction des exigences de validation, du temps de remplissage et des temps de soudure

**Marché médical / pharmaceutique, soudure de 8 mm, gaine PEBD**
*Rendement moyen pour les petits sacs, utilisant des gaines PEBD, une soudure à impulsion de 8 mm, une imprimante ou étiquetteuse, une validation de soudure avec une exigence la plus élevée à la fois sur la qualité et sur l'aspect de la soudure.*

## 400 SPKHI
Speedpack Hybrid (standard), avec soudure à impulsion
environ 5 sacs/ minute*

## 400 SPKRI + 400 SPKR HS
Speedpack Hybrid High Speed, avec soudure à impulsion
environ 10 sacs/ minute*

* en fonction des exigences de validation, du temps de remplissage et des temps de soudure

Cathéters médicaux

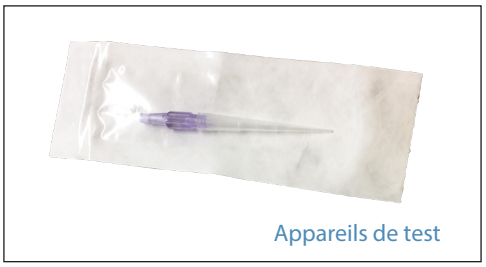
Appareils de test

Kits de santé médicale

Équipements médicaux

Vimeo.com/414744655

# SPEEDPACK TABLETOP

Une ensacheuse industrielle qui additionne flexibilité et productivité.

Cette ensacheuse automatique de table entièrement électrique met en sac et soude efficacement vos produits à grande vitesse à partir de sacs préformés en rouleau. Choisissez simplement votre taille de sac idéale, branchez la Speedpack sur table et commencez à emballer vos produits. Aucun air comprimé n'est nécessaire.

Le Speedpack Tabletop 300 est doté d'une interface à écran tactile de qualité industrielle et conviviale avec la capacité de stocker jusqu'à 50 programmes. La tablette de chargement intégrée peut être ajustée à différentes hauteurs, assurant une configuration optimale pour les produits volumineux.

# IST MED PLUS
## 520/720/1020/1320

# MAGVAC MED PLUS
## 520/720/1020/1320

Cette soudeuse à impulsion de table validable, est équipée en standard d'un écran tactile avec logiciel convivial qui permet d'enregistrer jusqu'à 50 programmes afin que l'opérateur dispose toujours du réglage idéal à chaque film. En raison de la construction robuste et des barres de soudure hautes performances, les films épais et / ou spéciaux sont scellés sans effort avec une soudure fiable de 8 mm.

• IST MED PLUS modèles sans mise sous vide ou sius gaz.

Seringue dans un plateau

• MAGVAC MED PLUS Modèles avec mise sous vide ou sous gaz.

Vimeo.com/432807366

Vimeo.com/262027206

# MAGVAC 1020 MED PLUS IP65 AVEC SUPPORT MOTORISE ET IMPRIMANTE

La Magvac 1020 MED PLUS est une machine validable pour les applications pharmaceutiques, idéale pour l'emballage de poudres.

**Équipé des options suivantes :**

- Machine en version IP 65
- Support motorisé
- 2 buses à baïonnette en AIS 316, largeur 20 mm
- Filtre Hepa
- Etiquetteuse
- Pressostat
- Reprise des échappements pneumatiques
- Support IP54
- Support de sac motorisé

PROJET SPÉCIALE

# POWER SEALER: EMBALLAGE EN SALLES BLANCHE

## Notre vision

Franco Pack est un fournisseur de confiance de solutions d'emballage pour les fournisseurs et les principales entreprises sur le marché pharmaceutique, médical et chimique depuis de nombreuses années. L'industrie médicale continue de croître sans relâche. Dans le même temps, nous constatons que la demande augmente. Les entreprises et les fournisseurs doivent continuer à innover et à concevoir au plus haut niveau afin de maintenir leurs avantages face à la concurrence. L'emballage est extrêmement important, en particulier pour les produits de santé de haute qualité, les matières premières médicales et les dispositifs médicaux.

## Calibration et validation

Spécialement dans le domaine pharmaceutique et médical, il existe une forte demande pour la validation des processus d'emballage. Chaque emballage doit répondre à des exigences spécifiques. La validation des procecessus assure que des garanties peuvent être données pour la qualité et l'étanchéité de la soudure. Cela concerne les paramètres tels que la pression de soudure, le temps de soudure et la température. La gamme Power Sealer peut être fournie avec un certificat d'étalonnage.

## Powersealer en salle blanche

Une salle blanche est un environnement de travail propre conçu pour éviter la contamination du produit. L'atmosphère d'une salle blanche (ISO 5) doit contenir 10 000 fois moins de particules de plus de 0,5 µm qu'une atmosphère standard. Franco Pack propose une version spiciale de la MAGVAC 1020 MED PLUS IP65, spécialement conçue pour une utilisation en salle blanche. Un certain nombre d'ajustements importants ont été apportés à cette fin. Ces ajustements ont été effectués après une collaboration intensive avec des experts en contamination de diverses entreprises. Cela a abouti à une gamme de soudeuses et de machine de mise sous vide qui répondent pleinement à toutes les exigences d'un environnement en salle blanche ISO 5.

## Innovation

Comme beaucoup de nos clients actifs dans l'industrie médical et pharmaceutique, nous continuons d'innover, en termes de qualité et de confort d'utilisation, mais aussi en termes de connectivité et d'analyse des données.

### Power Sealer:

- **Haute qualité pour l'emballage en salle blanche**
- **Différentes longueurs de barres de soudure Taille: 520 mm, 720 mm, 1020 mm, 1320 mm**
- **Validation des paramétres de soudure**
- **Calibration possible**
- **Ecran tactile facile d'utilisation**
- **Tous les modèles en acier inoxydable**
- **Mise sous vide grâce à une pompe venturie**
- **Reprise des échapements pneumatiques**
- **De multiples options possibles**
- **IP65 (résistant à la poussière et à l'eau)**
- **Compatible aux normes EN 868-5 et DIN 58993**
- **Conforme ISO 11607-2 et ISO / TS 16775**

Nous vous invitons à nous contacter pour explorer diverses solutions adaptées à votre projet !

# Power Sealer PLUS XL

Soudeuse à impulsion en acier inoxydable validable pour le scellage de très grands sacs (barres de soudure 2000 ou 2500 mm) (PE / aluminium laminé / film antistatique). Les temps de soudure et de refroidissement sont réglables indépendamment en fonction de la qualité et du type du film utilisé. Cette machine est équipée en standard d'une barre de soudure supérieure et inférieure (bi-active). Elle a besoin d'une connexion à un circuit d'air comprimé et est actionnée au moyen d'une pédale, laissant les deux mains disponibles pour guider le sac.
Nos clients utilisent cette machine par exemple pour emballer des médicaments en poudre en vrac.

Cette machine est également disponible en version Magvac (pour la mise sous vide ou sous gaz).

Ingrédients pharmaceutiques en poudre

# AUDIONVAC
# Cloche de mise sous vide

Conforme aux normes de validation ISO 11607-2
Validation des paramétres :

- Préssion du vide / gaz
- Température de soudure
- Temps de soudure
- Pression de soudure

- Équipée d'un contrôleur de température (ATC)
- Équipée d'une interface à écran tactile conviviale (ADC)
- Arrêt automatique du cycle si l'un des paramètres critiques a dépassé la limite.
- Les paramètres critiques peuvent être ajustés
- Les données de soudure peuvent être enregistrées et exportées vers un PC ou une clé USB
- Niveau d'accès par des mots de passe pour différents niveaux d'utilisateurs.
- Barres de soudure bi-actives de 8 mm
- Équipée d'une pompe à vide Busch®

Vimeo.com/432807489

Titanium medical parts

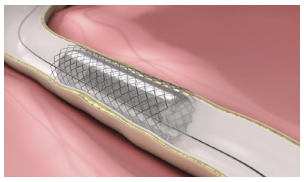

Heart stent

## INFORMATIONS GÉNÉRALES

Une cloche de mise sous vide élimine l'air d'un sac à l'aide d'une pompe à vide. Une fois l'air retiré, le sac est soudé. Les modèles Audionvac commencent avec un petit modèle de table et progressent à travers différentes tailles vers une très grande unité à double chambre. La bâtis de chaque modèle est en acier inoxydable, tandis que la chambre est en acier inoxydable pour les versions VMS ou en aluminium pour les versions VM. Chaque modèle a une combinaison unique de différents types de couvercles et de chambres.

# MISE SOUS FILM DEMPACK H 25 SX

La DEMPACK H25 SX est une machine de mise sous film compact équipée d'une fermeture et d'un convoyeur de sortie automatique qui accélère la production.

La DEMPACK est idéale pour des quantités de production modérées (max. 300 - 600 paquets par heure).

Cette machine fonctionne avec une cloche qui est maintenue par un électroaimant pendant la soudure et la phase de restraction.

Presque tous les produits peuvent être emballés sous film rétractable grace à cette machine.

*Paniers avec outils de chirurgie*

# IMPACK PRO 40

Cette nouvelle machine de mise sous film automatique fonctionne avec une soudure latérale en continue et un système de soudure longitudinal intermittent qui présente au moins 3 avantages incontestables :

- Longueur illimitée du produit
- Augmentation significative de la cadence
- Moins de déchets de film, ce qui réduit les coûts

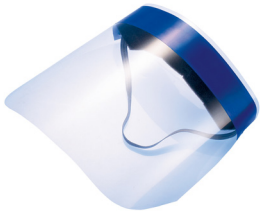

Visière

Masques

# DIAMOND

Les tunnels de rétraction DIAMOND peuvent être combinés avec nos machines de mises sous film automatique comme l'IMPACK PRO 40.

Les principales caractéristiques du tunnel DIAMOND:

- Température du tunnel de rétraction réglable
- Vitesse du convoyeur réglable
- Régulation du débit d'air du tunnel par volets
- Convoyeur tunnel avec rouleaux rotatifs revêtus
- Panneau de commande intuitif
- Refroidissement automatique
- Consommation électrique réduite

Flacons pharmaceutiques rétractés

# TUBE SEALER

Soudeuse à implsion compacte de table équipée de barres de soudure bi-actives pour la fermeture des tubes PE-PP et AL-PE.

- Modèle compact
- Machine à chargement frontal
- Différentes longueurs de tubes possibles
- Système de marquage
  (jusqu'à 10 caractères possibles par tube)
- 9 programmes de stockage
- Réglage automatique de la pression de soudure
- Contrôle électronique du joint et du temps de refroidissement

Désinfectant pour les mains

Vimeo.com/344995796

# SOUDE EN CONTINU MEDICAL

## CONTIMED D660 V

La D660V est une scelleuse rotative médicale où la température, la pression et la vitesse peuvent être validées selon la norme ISO 11607-2. Les différents paramètres peuvent être exportés vers un PC, ou via une clé USB. Cette soudeuse convient pour sceller les sachets en PE, PP, PA / PE, Tyvek®. Les soudures sont fabriquées selon les normes EN 868-5 et DIN 58953-7.

## CONTIMED D662 MV

Soudeuse médicale en continu avec contrôle complet de tous les paramètres de soudure. Conforme aux exigences de validation de l'ISO 11607-2 et à ses directives ISO / TS 16775.

Les paramètres peuvent être enregistrés sur une clé USB. Cette machine peut souder du polypropylène / papier et des matériaux stratifiés. La Contimed D662 MV est fabriquée pour etre conformes aux exigences d'étanchéité de EN 868-5 et DIN 58953-7.

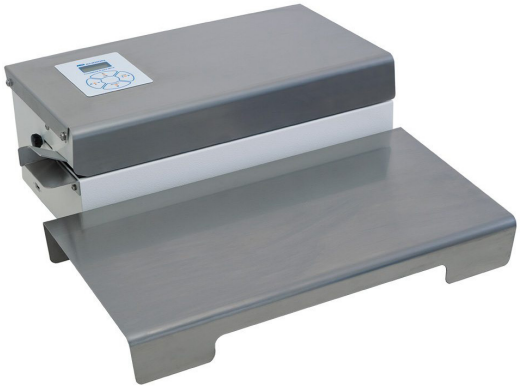

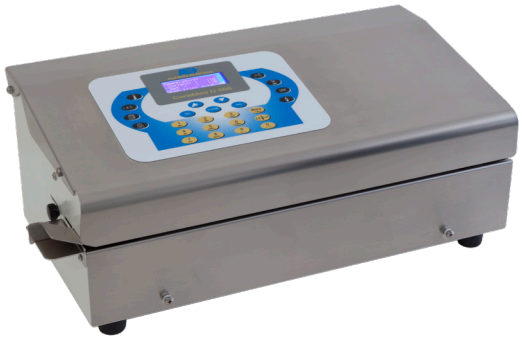

Nasal swab testers

## CONTIMED D666 MPCV

La D666 MPCV est une soudeuse en continu médical pour la soudure et le marquage des sachets destinés à la stérillisation. Cette soudeuse est développée pour sceller les sachets et est conforme aux exigences de soudure des normes EN 868-5 et DIN 58953-7. Utilisant une sodure multi-lignes, une pression de scellage et une vitesse d'alimentation de 10 m / min. Cette machine peut être utilisée pour la fermeture de sacs en papier / polypropylène ou Tyvek®. L'imprimante intégrée permet d'imprimer: la date, le nom de l'opérateur, le numéro de lot et les codes, directement sur les sachets. La D 666 MPCV peut être utilisé pour des processus validables grâce à une surveillance constante de tous les paramètres de scellage.

Vimeo.com/ 106173609

## CONTIMED D775 MPCV

La soudeuse en continu D775 MPCV est la soudeuse médicale le plus avancée de la gamme CONTIMED pour souder et coder les sachets de stérilisation. La machine convient à l'emballage de produits stérilisés et est conforme aux normes EN 868-5 et DIN 58953-7.

Cette machine représente la solution ultime de la soudeuse en continu dans le domaine médical, avec une vitesse réglable, une soudure de 15 mm, un large écran tactile en couleur et une mémoire interne. Les données de l'ensemble du processus de scellage peuvent être partagées, garantissant une validation complète des normes. Cette machine dispose aussi d'une imprimante intégrée avec 2 lignes d'impression.

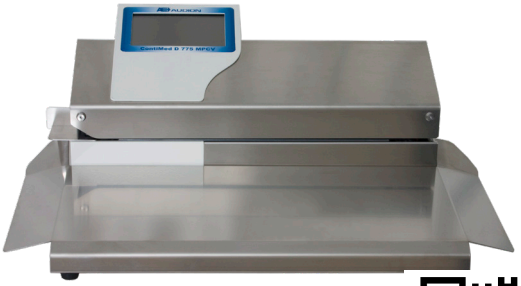

Vimeo.com/105663960

# SERVICES DE VALIDATION ET DE SAV

## TEST D'ÉTANCHÉITÉ DES SOUDURES

Souhaitez-vous connaître la résistance de vos soudures? Appelez notre service apès-vente. Notre ingénieur visitera votre usine avec des appareils de mesure calibrés. Des éssais seront réalisés avec votre soudeuse et vos produits.

- Contrôle d'étanchéité selon ISO 11607-2
- Test au colorant selon ASTM F1929
- Test de pelage selon EN 868-5 Annexe D

Lorsque les résultats sont conformes aux exigences, un certificat sera délivré accompagné des documents avec les résultats des tests.

## SERVICE DE CALIBRATION

Souhaitez-vous que votre processus de soudure soit validé conformément à la norme ISO 11607-2? Alors, votre soudeuse doit être calibrée.

Franco Pack fournit des services d'étalonnage pour nos soudeuses validables. Les paramètres de température, de préssion et de temps, sont mesurés avec des appareils de mesure eux même calibrés pour vous délivrer un certificat d'étalonnage.

Les nouvelles soudeuses, ainsi que les soudeuses déjà utilisées peuvent être calibrées. Pour le ré-étalonnage, les soudeuses doivent être renvoyées à Franco Pack. Nous vérifions d'abord l'état de la soudeuse. Si nécessaire, des pièces seront remplacées et les paramètres seront affinés. La soudeuse sera ensuite calibrée.

## NORMES ET CERTIFICATS

Nos équipements ont été installés dans divers environnements pharmaceutiques / médicaux :

- **GMP**
- **Salles blanches**
- **MDR**
- **ISO 11607-2 & ISO/TS 16775**
- **EN 868-5 & DIN 58993**

## SERVICES DE VALIDATION

### QI/QO

Souhaitez-vous que votre soudure soit validée conformément à la norme ISO 11607-2? Ou voulez-vous être sûr que la soudeuse que vous achetez est conforme aux exigences ISO? Appelez notre service après-vente pour prendre rendez-vous pour faire un IQ / OQ. Un ingénieur expérimenté visitera votre usine avec des protocoles de validation, et des appareils de mesure étalonnés.

**Contenu du contrôle QI:**

- Vérifiez les alarmes et les paramètres critiques.
- Formation pour vos personnels d'exploitation.
  Des certificats opérationnelle de formation seront délivrés.
- Formation à la maintenance pour vos équipes technique
  Des certificats de formation à la maintenance seront délivrés.

**Contenu du contrôle QO:**

- Vérification des paramètres de soudure appropriés.
- Echantillons de soudure aux paramètres cibles ainsi que dans les pires conditions.
- Tests d'intégrités des soudures:
  - Contrôle des soudures selon la norme ISO 11607-2
  - Test au colorant selon ASTM F1929
  - Test de pelage selon EN 868-5 Annexe D

Lorsque tous les contrôles et tests sont conformes aux exigences, un certificat de contrôle QI et QO sera émis, accompagné des documents avec les résultats des tests.

Découvrez tous nos apareils de mesure et de calibration www.francopack.fr

# LOGICIEL

# TECHNOLOGIE AUDION TOUCH

## QUELS SONT LES PRINCIPAUX AVANTAGES ET CARACTÉRISTIQUES DES FONCTIONNALITÉS AUDION TOUCH?

- **Validation**
  - ☑ **Contrôle précis de la température de soudure**
  - ☑ **Surveillance des paramètres critiques (température / temps / force / dépression)**
  - ☑ **Les tolérances d'alarme peuvent être personnalisées**
  - ☑ **Les résultats des paramètres de soudure peuvent être enregistrés et exportés sur une clé USB**
  - ☑ **La température / force / pression peut être ajustée et calibrée**
  - ☑ **Les réglages des paramètres peuvent être enregistrés (jusqu'à 50 programmes)**
- **Les réglages des paramètres et les résultats sont affichés de maniére convivial sur un écran**
- **Option facilitant le contrôle d'accès pour chaque utilisateur**
- **L'historique des alarmes sont disponible**

Pour un processus de validation précis lors de votre emballage, l'Audion Touch promet d'être la solution la meilleure et la plus fiable.

*L'Audion Touch Techware est synonyme de performances haut de gamme dans la validation des soudures.*

*L'emballage en toute sécurité commence par l'intégration de la technologie d'Audion Touch.*

*Les machines de nouvelle génération ont été équipées de ce logiciel innovant.*

**TOUTES NOS MACHINES SONT COMPATIBLES POUR L'EMBALLAGE DES PRODUITS DE SANTÉ COVID-19**

# TEST & VERIFICATION

## PEELTESTER APT 100

L'ATP 100 est un appareil de mesure destiné au milieu médical afin de calculer les résitances des soudures sur des sachets médicaux

Cet appareil est conçu particulierement pour tester les soudures sur des sachets pelable conformement aux normes EN868-5 Annex D or ASTM F88.

La force moyenne est mesurée en éliminant 10% de chaque côté de la courbe de mesure.

- Conforme aux exigences de la norme EN868-5, Annexe D.
- Le résultat du test est clairement présenté sur l'écran du PC dans une charte graphique colorée.
- Reponse rapide et claire sur la confirmité des soudures
- Critères de jugement configurables.
- Rapport du test Peel avec votre propre logo d'entreprise.

Vimeo.com/62157890

# TEMPERATURE DE SOUDURE INSTRUMENT DE VERIFICATION

Accurate Temperature Measurement (ATM) facilite le repect des normes médicales.

Avec cet appareil sophistiqué, vous pouvez mesurer la température entre les fils de soudure et calibrer la machine en fonction des valeurs mesurées. Selon les processus de validation, la température de soudure doit être calibrée après le changement de chaque fil de soudure de la machine.

Avec l'ATM, cette opération sera désormais très simple. Cette instrument peut être utilisé pour nos soudeuses médicales validables.

# VERIFICATION DE LA FORCE DE SOUDURE POUR POWER SEALER

Pour garantir la qualité de votre soudure, nous vous recommandons de vérifier régulièrement la force de la soudure. Franco Pack propose l'AFMR (Audion Force Measurement Ring) afin de vérifier la froce de soudure de votre Power Sealer. Connectez le capteur de force de votre Power Sealer et l'AFMR avec les outils fournis dans le kit et appliquez une force. La valeur de lecture de l'AFMR peut être utilisée pour la vérification et l'étalonnage de votre machine. Sur demande, l'AFMR peut être étalonné avec l'accréditation ISO 17025.

## Instruments de vérification pour cloches de mise sous vide validable

- **AVLM:** Instrument de vérification du niveau de vide.

- **ASPM:** instrument de vérification de la pression de soudure

Nous avons notre propre salle d'étalonnage dans notre usine de fabrication et de test à Weesp, aux Pays-Bas.

Nous pouvons fournir des services d'étalonnage et de machine dans nos propres installations. Nous offrons non seulement l'étalonnage de votre machine, mais nous proposons aussi un ensemble complet de services et de maintenance sur les unités avant et après l'étalonnage. Franco Pack propose désormais un étalonnage sur les paramètres critiques (température de soudure, force de soudure, temps, etc.). Nous suivons les normes internationales en utilisant des instruments de référence testés indépendamment.

# L'HISTOIRE DE FRANCO PACK

Siège de Franco Pack

En 1967, lors de sa création, FRANCO PACK a concentré son activité sur la fermeture des sacs dans toutes les conditions de travail et quel que soit la nature des sacs.

Plus de 50 ans après, Franco Pack reste à ce jour un leader sur le marché Français dans ce domaine et regroupe une très large gamme de machines et de solutions pour le conditionnement de tous les types de produits dans des sacs et dans des sachets. Cette gamme va des petites soudeuses manuelles jusqu'à des lignes d'emballage automatiques pour des applications multiples dans l'industrie, l'agro-alimentaire et le secteur médical. Pour le petit et moyen matériel ainsi que pour les pièces de rechanges, Franco Pack dispose d'un stock conséquent permettant d'offrir des délais particulièrement courts.

### STOCK

Toutes les pièces de rechange sont en stock pour assurer sans délai la maintenance des 80 000 machines vendues en France depuis 1967. Notre magasin de pièces détachées contient plus de 6 000 références.

### SERVICE APRES VENTE

Les mises en service chez nos clients, les réparations en atelier ou les réparations effectuées sur site dans la France entière sont assurées par une équipe de techniciens attentifs aux besoins spécifiques des utilisateurs.

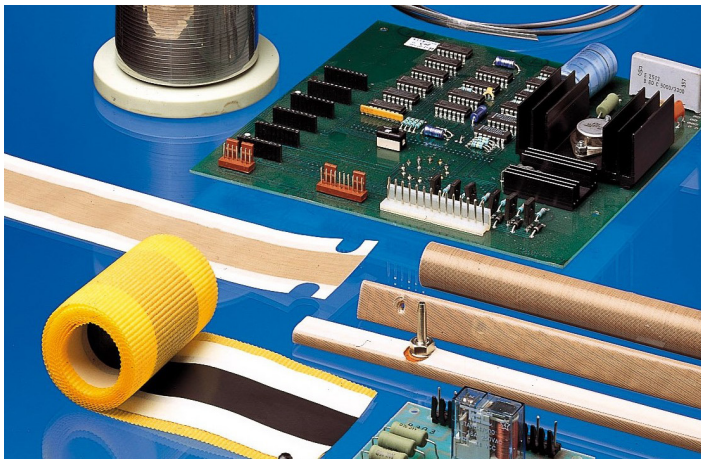

Au fil des années, Ensacheuses automatiques, Ensacheuses horizontales "flow pack", machines de mise sous film avec ou sans rétraction, liens et ensacheuses avec pose de liens, systèmes de comptage sont venus compléter le programme d'origine de Franco Pack, et ce, en relation avec des constructeurs de renommée mondiale.

En 1996 Franco Pack regroupe l'ensemble de ses activités à Créteil (94), et ce afin de mieux servir nos clients, optimiser nos délais et préparer l'avenir.

En 2009 la société DEM, elle-même disposant d'une expérience de plus de 50 ans dans les machines de mise sous film avec ou sans rétraction, intègre le bâtiment de Créteil au côté de Franco Pack. Les synergies entre les deux sociétés sœurs permettent d'élargir l'offre.

En 2020, Franco Pack ouvre son site internet marchant afin de répondre aux nouveaux besoins, mais aussi pour se doter d'un outil permettant d'élargir son offre et ses services.

A Créteil, Franco Pack dispose d'une salle de démonstration permanente où l'ensemble des gammes de matériels sont présentés en fonctionnement. Cet espace est à la disposition de nos clients pour y effectuer des essais. Afin de mieux vous recevoir, nous vous conseillons de contacter le technico-commercial en charge de votre secteur pour un rendez-vous.

QUALITE

Les machines d'emballage Audion se caractérisent par une qualité exceptionnelle. En gardant le contrôle sur le développement et la production des machines aux Pays-Bas, Audion a réussi à rester flexible et orienté vers le client. Le service fourni par Franco Pack est considéré comme un avantage décisif par nos clients. Des délais de livraison courts pour les machines, les pièces, les accessoires et les solutions innovantes à divers problèmes d'emballage sont des qualités importantes qui distinguent Franco Pack dans l'industrie.

Avec Franco Pack, vous disposez d'un large choix de machines d'emballage répondant à vos exigences de production. L'expérience et l'expertise accumulées au fil des ans, dans la recherche de solutions pour les clients, sont uniques. La vaste gamme de machines sur notre site Web montre qu'il existe une solution à chaque problème d'emballage. En plus de produire des machines standards, nous sommes heureux de fournir des modèles sur mesure si nécessaire.

Nous emballons tout : des dispositifs médicaux, des médicaments et des matières premières chimiques aux produits industriels. Nous faisons cela avec dévouement et dans une approche unique. Nous concevons et développons nous-mêmes les machines, ce qui nous donne la possibilité de fournir les meilleurs outils à nos clients. Le design caractéristique et attrayant se compose d'une finition lisse et de coins arrondis. Cela garantit moins de déchets, une hygiène optimale et une efficacité dans le traitement et l'emballage des marchandises.

Notre R&D interne nous permet de rester au fait des tendances et des dernières innovations du marché. Nous vous fournissons non seulement les meilleurs produits de l'industrie, mais nous nous occupons également du service et de la maintenance, ce qui fait de nous un fournisseur de services complet. Sur tous les marchés, de l'industrie au commerce de détail, standard ou sur mesure, nous développons une solution pour vos projet d'emballage. Non seulement pour aujourd'hui, mais aussi pour l'avenir.

franco pack
www.francopack.fr

SOLUTION D'EMBALLAGE

MEDICAL
PHARMACEUTIQUE
HIGH TECH

Nous vous invitons à nous contacter afin d'explorer ensemble les solutions les plus adaptées à votre entreprise !

franco pack
www.francopack.fr

Appelez nous
+ 33 1 45 13 94 40

info@francopack.fr